

PRONACIA		PROFESSOR(A)		GÊNEIO		campus Ipoiranga	
03/17		PROFESSOR(A)		IFPB			
		ENERGICO		BR 361 Ipoiranga - PB			
DATA	RESPOSTA	INSC. PIA	RECURSA	OBSERVAÇÕES:			
02/07/17	insatisfeita com o Sisu + vestibular			Avaliar melhor as medidas de fôlego			
02/07/17	insatisfeita com o Sisu + vestibular			Em caso de dúvida, consultar o candidato no e-mail: flego@ufpb.edu.br			
RENOVADO	insatisfeita com o Sisu + vestibular			Atenc. Carolina em 2.420.701			
02/07/17				Atenc. Carolina em 2.420.701			
ESCOLA:	DESEMPHO						
1/1000	Planta de cobertura						
				 INSTITUTO FEDERAL Paraíba			
				ACADÊMICO PIA			

[illegible]

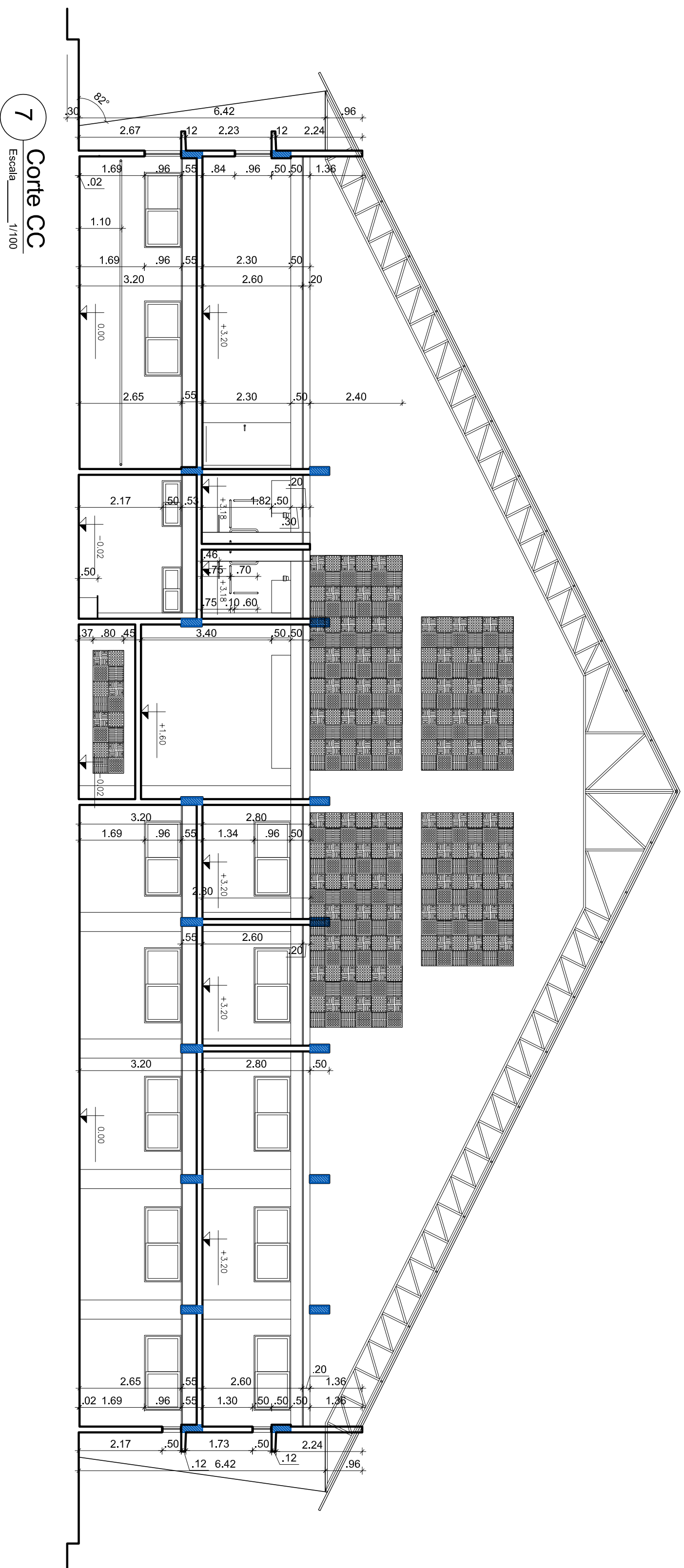
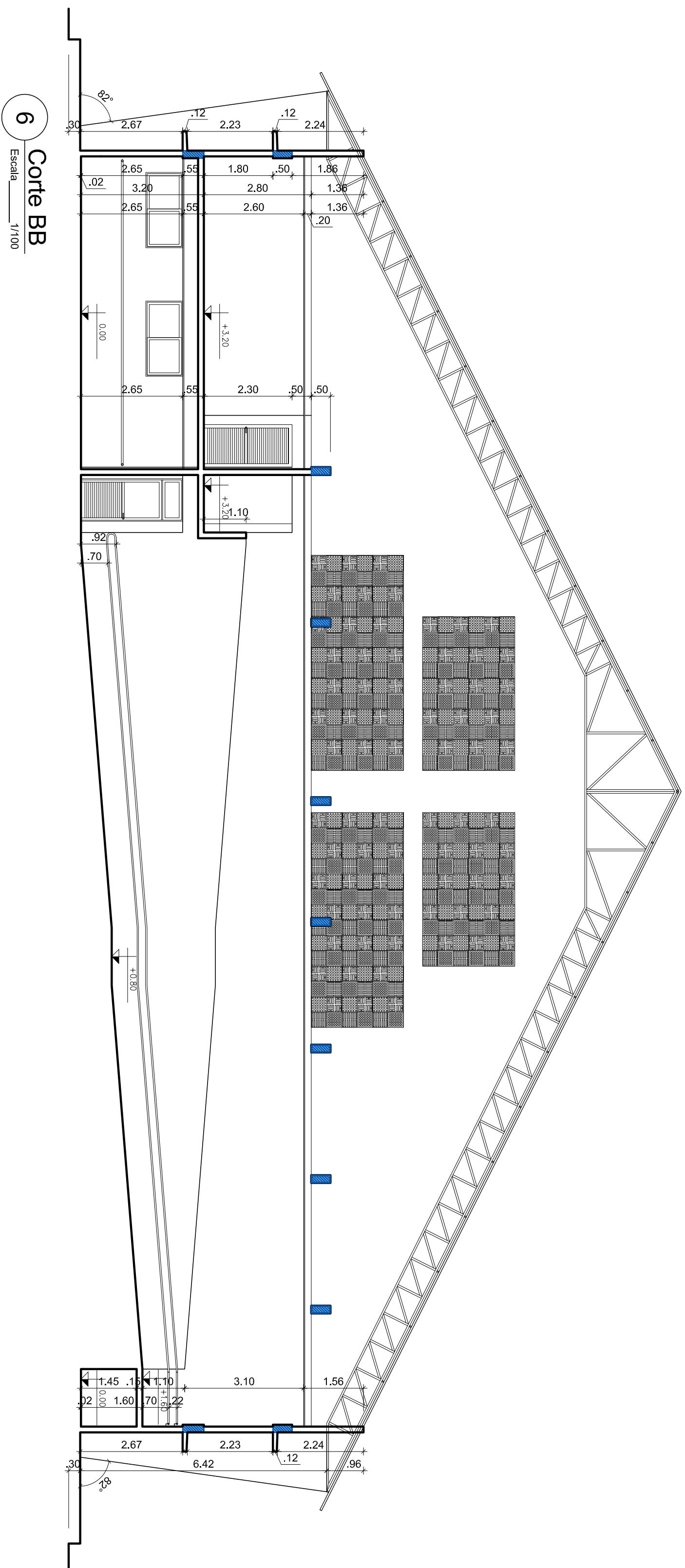
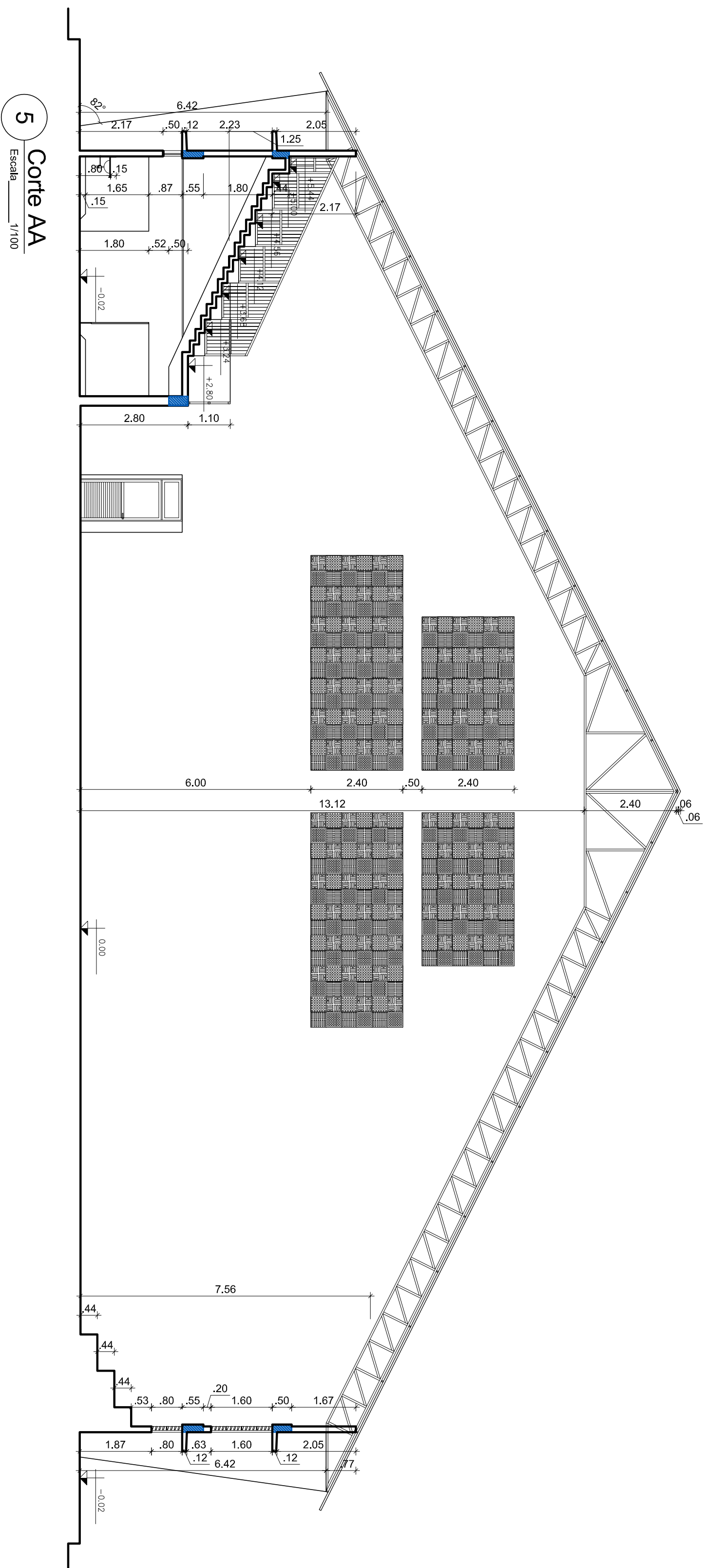
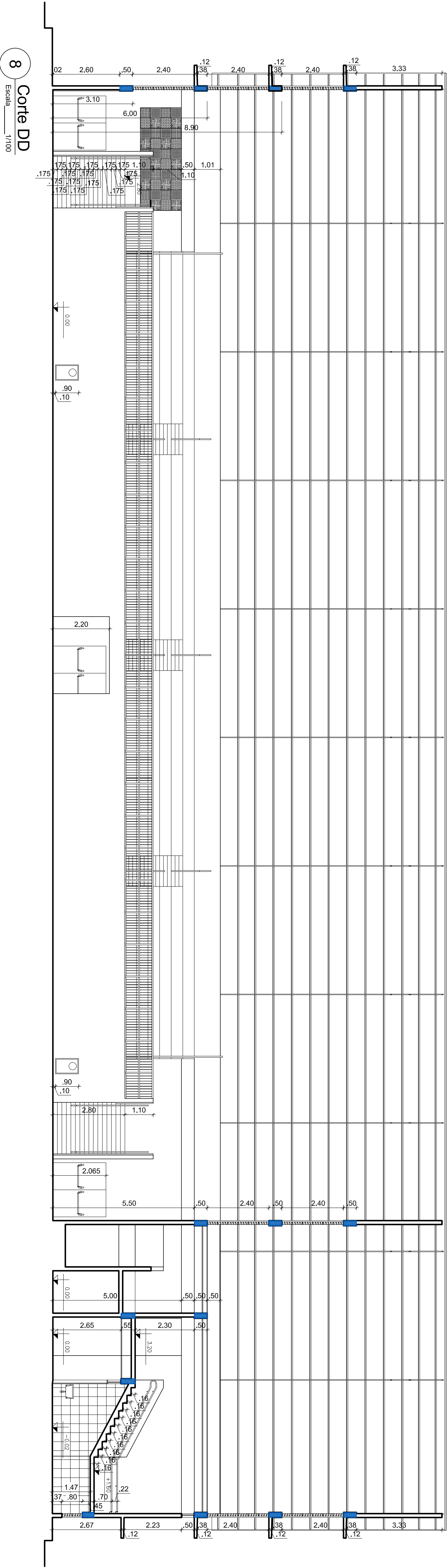

Bleio horizontal com revestimento cerâmico (10x10 cm) com baixa absorção de água, PEI não aplicável, cor branca. Referência Técnica: Elizabeth Linha Cristal. Regime de manutenção: limpeza diária com produtos recomendados pelo fabricante, com as mesmas características técnicas e de tonalidade.

Revestimento cerâmico (10x10 cm) com baixa absorção de água, PEI não aplicável, cor branca. Referência Técnica: Elizabeth Linha Cristal. Regime de manutenção: limpeza diária com produtos recomendados pelo fabricante, com as mesmas características técnicas e de tonalidade.

Revestimento em cascalho cerâmico (barras de 7x22 cm) com baixa absorção de água, na cor vermelha. Acabamento com hidrolimite para fechadas à base de silicone (póder). Regime de manutenção: limpeza diária com produtos recomendados pelo fabricante, com as mesmas características técnicas e de tonalidade.

Fachada Sul

Escala 1/100

PROJECION		PROJETO		PROJETO	
05/17		Ginásio campus Iaporaçanga		IFPB	
DATA		RESPONSÁVEL		INSC. PBI	
05/2019		Júlia Lopes de Sá - Arquiteta		RUBRICA	
PROJETO		05/2019		Júlia Lopes de Sá - Arquiteta	
REVISÃO		05/2019		Ana Carolina - 2.430,70 m²	
CDPM		05/2019		Ana Carolina - 2.430,70 m²	
ESCALA		05/2019		Ana Carolina - 2.430,70 m²	
1/100		Corte DD		Fachada Sudeste	
1/100		Corte DD		Fachada Sudeste	

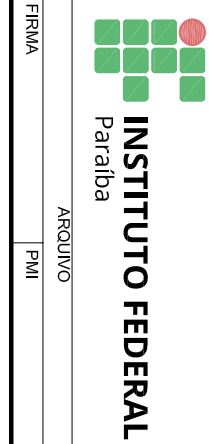

INSTITUTO FEDERAL
Rio Grande do Norte

ASSINATURA DO PROPRIETÁRIO

ASSINATURA DO RESPONSÁVEL TÉCNICO

Júlia Lopes de Sá
Arquiteta e Urbanista
CAU nº 2.365.65-0
IFPB - MAT. 1506433

ASSINATURA DO CONSTRUTOR